



Weekly Report

2024-25



60th
Anniversary

創立/1965年5月22日
例会日/毎週木曜日 PM12:30~
会場/江南商工会館1F 大ホール
江南市古知野町小金112
0587-54-8132

事務局/江南商工会館 別館1F
TEL / 0587-55-6554
FAX / 0587-59-7720
URL / <https://www.konan-rc.com>
Mail / konanrc@beach.ocn.ne.jp
会長/南村 朋幸 幹事/三輪 慎一郎 会報委員長/横山 史明



2024年(令和6年) 8月 8日(木)晴れ 第2808回(当年度第5回 例会)

点 鐘 会長 南村 朋幸君
司 会 SAA 岩田 静夫君
ロータリーソング斉唱 「それでこそロータリー」
ソングリーダー 浅野 安郎君
四つのテスト斉唱 田岡 剛君

— 言行はこれに照らしてから —

1. 真実かどうか
2. みんなに公平か
3. 好意と友情を深めるか
4. みんなのためになるかどうか

会長挨拶

会長 南村 朋幸君



皆様、こんにちは。

本日の卓話は青少年交換留学生の井口凜俐さんです。井口さんは、先月7月9日にチェコから帰国されました。留学中には楽しいことも沢山あったでしょうが、辛いこともきっとあったと思います。そんな様々なお話をお聞きできるのを楽しみにしています。どうぞよろしくお願い致します。

さて、本日の会長挨拶は、私の年度方針の重点目標の

五つ目「マイロータリー登録100%の達成」についてご説明させていただきます。

まずは、殆ど知らない方は居ないと思いますが、念の為、この「マイロータリー」というものについてご紹介します。「マイロータリー」(My Rotary)は、ロータリークラブのメンバーがオンラインで利用できるプラットフォームです。ロータリークラブは、奉仕活動を通じて地域社会や国際的な課題に取り組む国際的なネットワークであり、「マイロータリー」はそのメンバーが情報を共有したり、プロジェクトの管理を行ったりするためのオンラインポータルです。

「マイロータリー」では、主に以下のような機能が提供されています。

- ①メンバープロフィールの管理、②クラブや地区の情報、③多様な資源とツール、④寄付の管理。

これにより、ロータリーのメンバーはより効果的に連携し、奉仕活動を実施することができるのです。

そしてこの「マイロータリー」の各クラブの登録状況が毎年、地区からの情報として様々な場面で公表されます。実際、江南ロータリークラブの登録率は今日現在で67%になります。

伊藤ガバナーを2019年に輩出し、現在、地区の連絡ツールとして定着したシステム「DCS」(ディストリクト・コミュニケーション・システム)も、実はこの伊藤年度からスタートしたシステムであり、当時、伊藤さんと私と永田君との三人でこのシステムの名前を何にしようかとあれこれ相談していたのを思い出します。そんな「DCS」も今ではすっかり定着し地区の連絡手段として無くてはならないツールとなっております。

そんなITの申し子のような時代のパストガバナーが所属する江南ロータリークラブとして、どのクラブよりも真っ先に「マイロータリー」登録を推奨していかなければならないのは必至であろうと思います。

そして、今年度このマイロータリー登録の担当頂いているのは、濱島委員長です。

濱島委員長は、この意義を深く理解し、賛同してくれているからこそ、100%登録に年度が始まる前から下準備をされていました。まずは現状把握と、未登録者の洗い出し、そして、苦手意識が先行しがちな登録作業についても率先して手取り足取り伴走支援をする構えです。その濱島委員長の心意気さえあれば、私は100%登録は必ず実現出来ると信じています。調べたところ、この2670地区内で「マイロータリー登録100%」を達成しているクラブは、今のところ“ゼロ”です。一応、田原と豊田のアクトクラブが二つ、100%達成していますが、正規クラブとしては“ゼロ”なんです。だからこそチャンスであり、一番手で達成する意義があると思います。今後、順次、濱島委員長から皆様へ様々なアクションがあると思います。地区内初達成クラブの栄冠を目指して、皆様のご理解とご協力のほど、よろしくお願い申し上げます。さて、次回の会長挨拶は重点目標の六つ目「RFFへのコミットを含むポリオ根絶に向けた積極的な活動推進」についてご説明いたします。それでは本日もよろしくお願い申し上げます。

お話を楽しみにしております。
松岡一成、庄田元久、富永典夫、杉浦賢二、片平博己、岩田静夫、長瀬晴義、波多野智章、中村耕司、富田清孝、木本寛、岩田進市、田岡剛、田中健 各君

卓話「クラブフォーラム 青少年奉仕委員会 交換留学生 井口 凜俐さん」



ゲスト及びビジター紹介



交換留学生 井口 凜俐さん

幹事報告 -別紙- 幹事 三輪 慎一郎君

祝 福 委員長 内田 吉信君

出席報告 委員 林 庸介君

会員数	出席者数	欠席者数	出席率
48名	40名	8名	85.11%

ニコボックス 委員 林 庸介君

○帰国して/思いで語る/井口さん
 本日の卓話、よろしくお願いいたします。
南村 朋幸、永田 広光、三輪 慎一郎、北畑 祐二 各君

○青少年交換留学生 井口 凜俐さん、ようこそ江南ロータリークラブへ!
 本日の卓話、よろしくお願いいたします。チェコ滞在の



チェコで唯一の日本人高校生
 LILIのせいかつ

チェコ共和国のご紹介



チェコ共和国 (人口: 1067万人)
 1993年9月15日独立。オーストリア領土。1920年オーストリア領土の大部分を継承。1918年まで、その領土はオーストリア領土の一部として存在した。第一次世界大戦後の1918年10月にチェコスロバキア共和国として独立。
 首都: プラハ
 面積: 78,867.34 km² (2022年12月)
 人口: 10,667,340 (2022年12月)
 主要産業: (農産品を除く)自動車、機械工業、化学工業、観光業
 GDP: 2,305億米ドル (2022年、IMF)
 出典: 1993年1月1日チェコ共和国とスロバキア共和国を併合し、第1月1日に外交関係を断絶した。文化遺産

スロバキア共和国 (人口: 543万人)
 1993年9月15日独立。チェコスロバキア共和国の継承。1918年10月にチェコスロバキア共和国として独立。
 首都: ブルノ
 面積: 49,035.41 km² (2022年10月)
 人口: 5,430,000 (2022年10月)
 主要産業: 自動車、機械工業、観光業
 GDP: 1,321億米ドル (2022年、IMF)

水より安いビール!



世界で唯一。市全体が世界遺産登録のプラハ



面積1ヘクタール
ヨーロッパで最も大きな広場



だれもルールを知らないチェコ野球



面積1ヘクタール
ヨーロッパで最も大きな広場



私の住んでいた街 České Budějovice



チェコ第9位の都市
南ボヘミア最大の都市
人口：約9.5万人（江南市9.6万人）
面積：55.56 km²（江南市30.20km²）

チェコの観光では必ず行く
「チェスキークルムロフ」車で20分



700年のビール工場「ブドヴァル」



チェコで最も美しい城
「フルボカー城」車で15分



Lili's life in Czechia

1. 最初の1ヶ月
2. チェコの春夏秋冬
3. 私の通っていた高校と平日の高校生活
4. 週末、休みの過ごし方
5. 大変だったことランキング
6. 楽しかったことランキング
7. 印象に残ったことランキング
8. 心がけていたこと
9. 帰国してからの生活、今の私
10. 将来展望



私が青少年交換を志望した理由

- ① 大学、大学院で本格留学したい！
(外国で私はやっていけるのか?)
- ② 日本大好き！日本のこともっと外国の同じ年くらいの子にも知ってほしい！
- ③ 外国の高校の生活、教育はどうなっているか知りたい。

秋



チェコでの最初の1ヶ月



冬



忘れられない、到着した日



夏



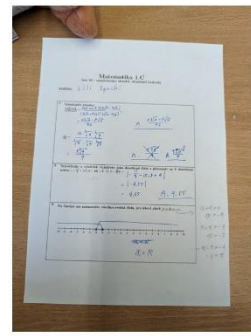

私の通っていた高校

特徴：教会学校

公立？私立？

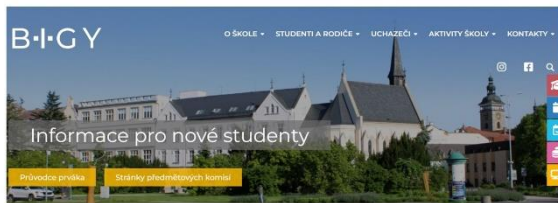

ほとんど毎日同じ内容の給食



週末、休みの過ごし方



Mon-Thu		Fri
起床	6:30	5:30
通学	7:30	6:30
授業	8:00~11:40	7:10~11:40
帰宅	13:00	13:00



1 山に歩きに行く



2 街に歩きに行く



3
 ホストファミリー
 とスポーツをする



3位
 ホストファミリー
 との関係



4
 友達とチェコを
 旅行



4位 食事が無い



+ 大変だったこと
 ランキング



5位 犬猫アレルギー
 ギーなのに。。

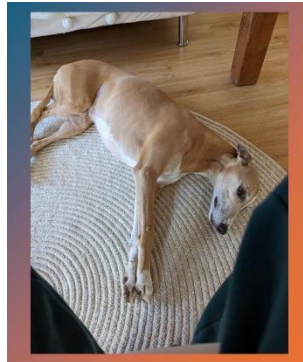

1位
 暇な時間の過ごし方

楽しかったこと
 ランキング



2位
 学校での事務手続き



1位
 日本のことを好きになってもらう活動ができた

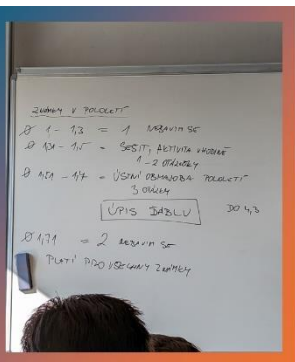



印象に残ったことランキング



2位 ホストファミリーとの生活



1位 最初の1ヶ月

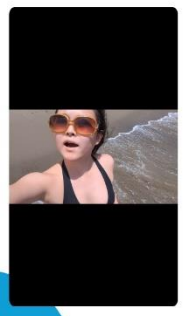

3位 学校や留学生の友達とたくさん旅行に行った



2位 お風呂にあまり入らない



4位 言葉話をすること



3位 日本語習っている人多すぎ



5位 ひとり旅

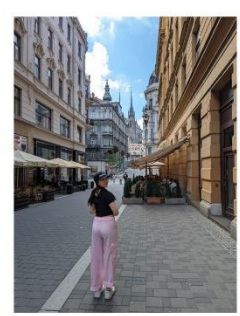

4位 治安良すぎ

5位 貯金しない



チェコの生活 で心がけていたこと

自分から沢山話しかけること

日本関連物はすかさずチェック!!



帰国してからの生活

起床 5:30
通学 6:30出発
授業 8:30~
部活 16:00~17:15
塾 19:00~21:00
帰宅 21:30
自習 22:30~24:00



日本人の代表として、丁寧で正しい言動

お礼



長月祭



日本文化の紹介



将来展望



なんでも日本の話結びつける



その1
世界中の友達に会いに行く
(10年計画)

その2
チェコ語検定B1まで取得する
(現在A1)

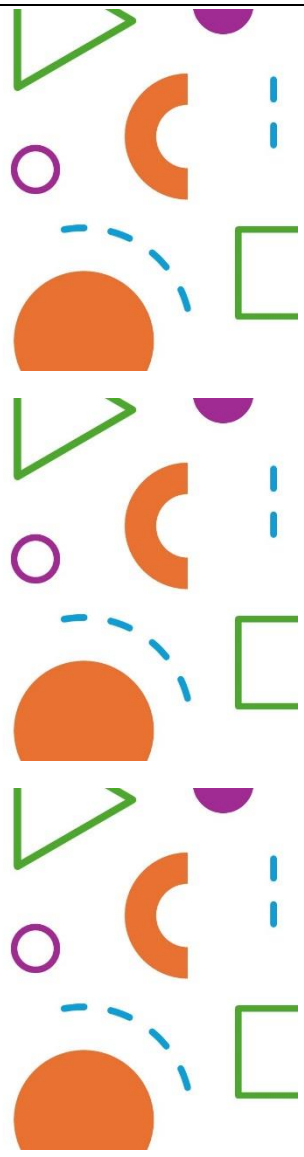

その3
チェコへ行く留学生を支援する
(絶賛進行中!)

その4
チェコの教育システムより日本の
教育のが自分には合っているから
日本の大学に進学。

いつか仕事でチェコへいきたい。



Rotaryの支援への御恩を
忘れたことは一度もあり
ませんでした。

簡単じゃなかったけれど
人生最高の一年を
ありがとうございました。



本日の食事



私が青少年交換を志望した理由

- ① 大学、大学院で本格留学したい！
(外国で私はやっていけるのか?)
- ② 日本大好き！日本のこともっと外国の同じ年くらいの子にも
知ってほしい！
- ③ 外国の高校の生活、教育はどうなっているか知りたい。

チェコ親善アンバサダーに認定されています。
SNSのフォローお願いします!!



**LILI IN
CZECH** Czech留学中
高役生の日常
政府公認
アンバサダー



8月10日(土) 第1回「楽しんでる会」屋形船で鵜飼と花火を楽しむ会



8月18日(日) 江南市国際交流フェスティバル



会報掲示板



My ROTARYの登録はこちら
 ※初めての方は
 アカウントを作成してください。
 ※アカウントがある方は
 ログインをご覧ください。



ROTARY 2760
 アプリダウンロードはこちら



江南 RC 会報 YouTube
 チャンネル登録はこちら

写真等ございましたら会報までお知らせください。
 (担当 野々垣 裕司)